TROCKENLUFTGENERATOR MIT MOLEKULARSIEB **DIGICOLOR BIELEFELD** D 210 S-NT 10KW MOLEKULARSIEB

Anbieter

MEDCO Congreß -und Handels GmbH
Ulmenhof 11
06188 Landsberg OT
Braschwitz, Deutschland

Ansprechpartner

Herr Wolfgang Seeliger

0171 6560757

MEDCO Congreß- und Handels GmbH
c/o Ing. Wolfgang Seeliger
Ulmenhof 11, 06188 Landsberg OT Braschwitz
Tel.: +49 (0) 34604 92871 • Mobil: 0171 6560757
E-Mail: info@med-co.de • www.med-co.de
HRB 201822

Preis	Hersteller	Modell
1.400 EUR VB zzgl. MwSt.	**digicolor Bielefeld**	**D 210 S-NT 10kW Molekularsieb**

Dieses Angebot ist freibleibend und unverbindlich. Änderungen, Irrtümer und Zwischenverkauf ausdrücklich vorbehalten.

DATEN ZUR MASCHINE

Maschinentyp	Trockenluftgenerator mit Molekularsieb
Hersteller	digicolor Bielefeld
Modell	D 210 S-NT 10kW Molekularsieb
Zustand	einsatzbereit (gebraucht)

PREIS UND STANDORT

Preis	1.400 EUR Verhandlungsbasis
Mehrwertsteuer	exklusive
Standort	Ulmenhof 11, 06188 Landsberg OT Braschwitz, DE

Beschreibung

wir bieten:

Trockenluftgenerator Digicolor D 210 S-NT 10kW Molekularsieb

Der Anlage wurde im zusammenhang mit Neuanschaffung von Maschinen demontiert und eingelagert (2020 letzter Einsatz).

Hersteller:digicolor Bielefeld
Typ:D210 S-NT
Nr. 9402106
Baujahr:?
Trockenluftdurchzatz: 160m³/h ?
Gebläse:1,5kW
Heizleisung
Prozeß: 6kW
Regenerierung: 3,5kW
Anschluß: 380V~50Hz 10kW
Maße:ca.75x75x165cm rollbar
Gewicht:ca.225 kg

Zustand. Anlage ist demontiert und eingelagert siehe Fotos

Dieses Angebot ist freibleibend und unverbindlich. Änderungen, Irrtümer und Zwischenverkauf ausdrücklich vorbehalten.

Der Trockenluftgenerator ist bestandtei einer Anlage bestehend aus Trocknungstrichter ST150 (1,2 und 3fach m.Verrohrung, Zusatsatzheizung und Filter) & 3 Förderer F30

Der Trockner befindet sich derzeit in Sachsen Anhalt. Der Verkauf erfolgt ab Werk EXW.

weitere Förder- und Trocknungstechnik
-Trockenluftgenerator Digicolor D 210 S-NT 10 kW Molekularsieb
-3 Trocknungstrichter Digicolor ST150 a. Gestell m.4 Räder & Heizung
-Trocknungstrichter Digicolor für Granulat ca. 200-250 optional mit Verteiler
-Trocknungstrichter Digicolor für Granulat ca. ST 150 / 200 l
-2 Trockenluftgenerator Digicolor D 112 NT Ersatzteilspender 11 kW
-Reste Granulattrocknunganlage Materialbehälter 6 a ca.120l auf 2 Tischen
-Förder und Steuergeräte Digicolor Limitcontroler H300)
-Restoposten Ersatzteiel Förder/Troknungstrichter

Weiter im Angebot:

Kunststofftechnik
-Spritzgiessmaschine alle verkauft
-16 Förderband verschiedener Hersteller, Größen und
Qualitäten, teilweise mit Steuerung wie:
-4 x Förderband Gurtförderer MTF GL-hE 250x36x100-150 cm getaktet
-Förderband 300x50x115cm 0,25 kW in Höhe und Winkel
-trio-technik 170(40/140x26 ca 5 m/min 3~ 120W
-Förderband RK-100 ca.180x40cm H=135(210)cm
-Förderband MTF GL-IE 160x26x120cm getaktet
-Förderband MTF BFGI 155x28x80cm getaktet
-Förderband MTF BFGI 150x26x80cm getaktet
-Förderband SCHUMA100 x 20 x 40/80cm 10 - 20m/min
u.m.
-Trocknungstrichter Digicolor für Granulat ca. ST 150 / 200 l
-2 Trockenluftgenerator Digicolor D 112 NT Ersatzteilspender 11 kW
-Temperiergerät
Wittmann Basic 7 kW
Wittman Tempro D 3 x 380 V10 kW Bj 2018
-Steuergerät für Dosierer Einfärber DIGICOLOR Typ121

Dieses Angebot ist freibleibend und unverbindlich. Änderungen, Irrtümer und Zwischenverkauf ausdrücklich vorbehalten.

-Mühle VEM 3kW
-Pumpe Statocompact für Zentralschmireung 30 bar 80cm³/min und Schmierstoff Verteiler
-Thermonic Regler Si. FF 10 G250/500 1x digitaler & 1x mit analoger Temperaturanzeige
-1300 m Edelstahlrohr Ilta inox 50x1,5mm 1.4307wie neu Granulatf.
-mehr als 198 Glasbögen versch.neu für Granulattransport über 50mm Rohr.
-über 380 Rohrverbinder 55x100mm Granulattransport Edelstaht mit Dichtu

-Ersatteile wie:
Aufstellvorrichtung, Kipphilfe Arburg 220/420 und Verlängerung Arburg 320, Heizbänder, Förder/Troknungstrichter und
Sauglüfter zum Förder digicolor F30 230V 800W
Temperiergerät HB Therm Pumpe Regler Heizspirale...
87 Heizbänder Arburg, DEMAG u. Krauss Maffei
4x Isoliermanschette Heizband Zylinderheizung 48x22x2cm

Metallbearbeitungsmaschinen:
- Vertikal-Bearbeitungszentrum AXA VSC 2-3000 SMK Optinal+
- Gewindeschgneidmaschine Hagen Göbel HG 12 /16 4 - 56 mmm
- Doppel Bandschleifmaschine Heidenau SEPN 5/5p6 für Stahl/Aluminium+ 30 Bänder LS309X

Motoren /Elektrotechnik
26 Elektro-, Getriebe-, Gleichstrommotore, 3 Kreiselpumpen 100W-18,5kW

Sonstiges :
-2 Hordenwagen Trockenwagen mit 2 Platten 140x70x190cm a. 4 Rollen
-Arbeitstisch m.Vorrichtung f.Lampe 200(215cm m.Lampe)x95x85cm
-30 versch. Blechspinde 4er,3er und 2er fast a
-Arbeitspodest 1 Stufe 126/156x130x31 cm, Stufe 130x30x16
-8x Ansaugkolbenpumpe klein (mit Druckluft) GRACO President
-2x Mischbehälter Edelstahl 500l D=85cm x165cm mit Füllstandsrmessung Vega sowie seperater Deckel mit Getriebemotor für ein Rührweck und 1x 250l
-Kaltwassersatz Luftgekühlter Flüssigkeitskühler Climaserv GFC-F 260 ST 260 kW Kälteleistung
-Farbmischkübel Drais 300l rollbar
-Zentrifuge SZB0 1000C 960U/min

Dieses Angebot ist freibleibend und unverbindlich. Änderungen, Irrtümer und Zwischenverkauf ausdrücklich vorbehalten.

Bei jedem Kauf gelten unsere AGB
Irrtum & Zwischenverkauf
MwSt ausweisbar

Dieses Angebot ist freibleibend und unverbindlich. Änderungen, Irrtümer und Zwischenverkauf ausdrücklich vorbehalten.

ALLE BILDER

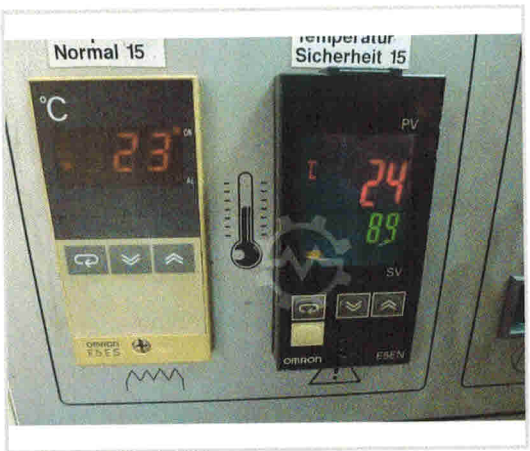

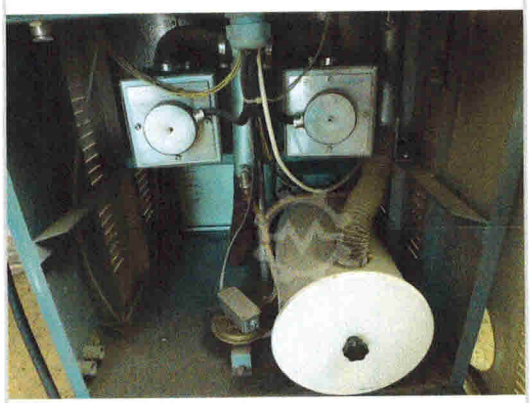

Dieses Angebot ist freibleibend und unverbindlich. Änderungen, Irrtümer und Zwischenverkauf ausdrücklich vorbehalten.

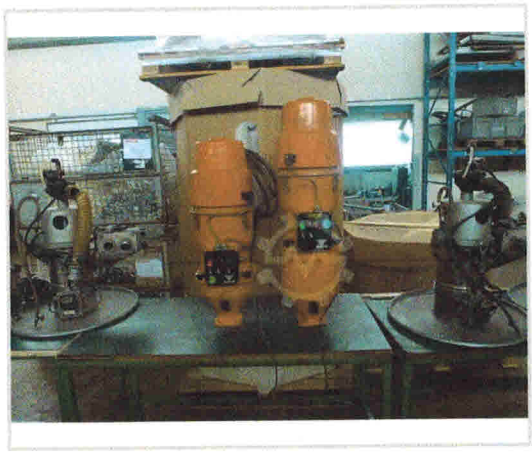

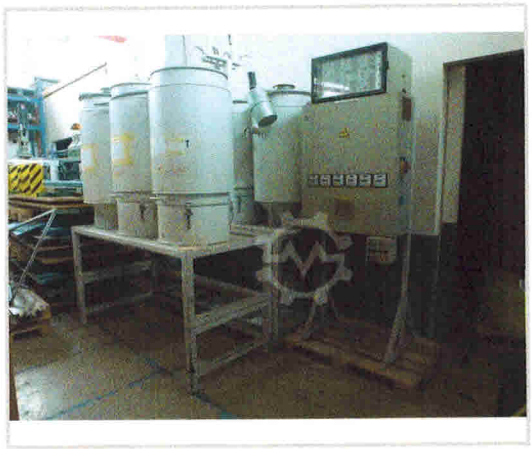

Dieses Angebot ist freibleibend und unverbindlich. Änderungen, Irrtümer und Zwischenverkauf ausdrücklich vorbehalten.

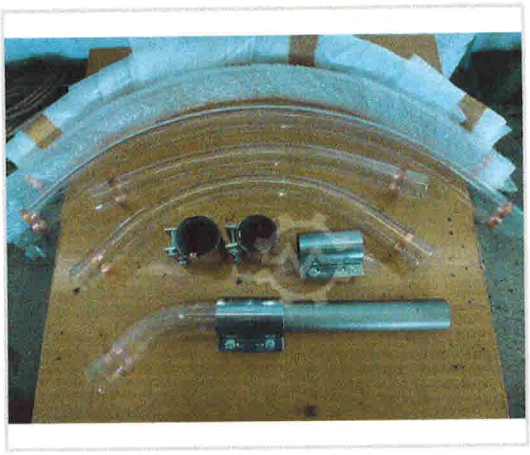

Dieses Angebot ist freibleibend und unverbindlich. Änderungen, Irrtümer und Zwischenverkauf ausdrücklich vorbehalten.

Impressum

Erklärung zur EU-Datenschutzgrundverordnung (DSGVO)
Die am 25. Mai 2018 in Kraft getretene EU-Datenschutzgrundverordnung (DSGVO) verpflichtet uns, Sie darüber in Kenntnis zu setzen, dass in unserem Hause Daten über Ihre Person / Ihr Unternehmen gespeichert und vorgehalten werden.
Dies betrifft vornehmlich persönliche respektive unternehmensspezifische Daten, wie Anschrift, Telefonnummer Telefaxnummer, Ansprechpartner, Emailadresse sowie die Daten über unseren Geschäftsprozess (Angebote, Bestellungen, Lieferscheine, Rechnungen, Preismitteilungen, Email-Schriftverkehr, etc.), welche im Zuge der ordnungsgemäßen Geschäftsabwicklung von Notwendigkeit sind.
Wir möchten Sie informieren, dass diese Daten in unserem Hause einzig dem Zwecke der ordnungsgemäßen Abwicklung unserer Geschäftsbeziehung dienen und ausschließlich hierfür verwendet werden. Dies betrifft bei Versand von Waren auch die Übermittlung Ihrer Daten an den jeweiligen Transportdienstleister. Die Daten werden weder für andere Zwecke verwendet, noch Anderen zum Zwecke anderer Verwendung zugänglich gemacht. Wir sichern Ihnen einen vertrauensvollen Umgang mit Ihren Daten zu.
Wir weisen darauf hin, dass wir auch zukünftige entsprechende Daten, der oben beschriebenen Art, weiterhin speichern werden, da diese zur Geschäftsabwicklung unumgänglich sind.
Der Speicherung dieser Daten kann jederzeit ohne Angaben von Gründen schriftlich, per E-Mail oder per Fax widersprochen werden.